



s o l i d a r i a



**2025/2026**

<https://caravanasolidaria.es>



s o l i d a r i a



**Domingo**  
**21 de septiembre**

2025

**11h30**

**Encuentro  
caravanero**

**...y comida**

**COMIENZO  
DE CURSO**



*Construyendo hogar*

c/ Rodrigo de Arana 8

<https://caravanasolidaria.es>



Valle Inclán

**38**

**Bajo C**





Valle Inclán

38

Bajo C

Alarma  
con aviso a Policía  
900 45 45 45

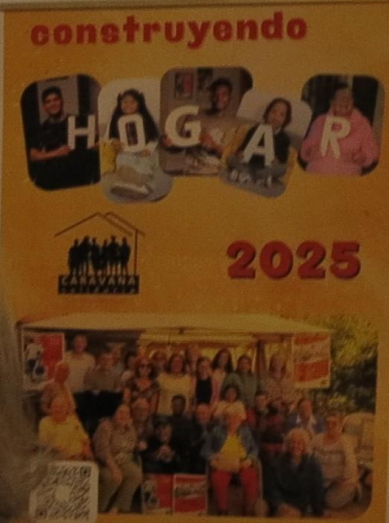









Aluche

Acceso/Accesso Avenida de los Poblados



café de la estación

CIE ESPACIO DE  
DESHUMANIZACION

**CIES NO**  
COORDINADORA DE BARRIOS

ESTE ESPACIO DE  
DESHUMANIZACION





SIN HOGAR PERO CON SUEÑOS

NADIE SIN HOGAR

SIN HOGAR PERO CON SUEÑOS

wok buffet libre garden

TXAPELA

CAPELA

ELEMPERADOR

SEGUROS DE VIDA UME





# Semana social

2025

Unidad pastoral del Gran San Blas - Vicaría II

Parroquia de San Joaquín - 19:00 horas  
Calle Amposta 24

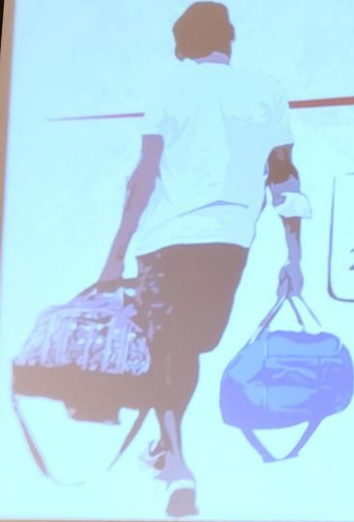

Martes  
28 de octubre

## Ponente

Javier Álvarez-Ossorio  
Asociación Caravana Solidaria

## Tema

Vivienda: misión imposible para  
itinerarios quebrados





→

CALLE DE JOSÉ DE CADALSO

60x40cm



HAPPY BIRTHDAY

2





TALLER DE AHORRO ENERGÉTICO EN EL HOGAR

Energía sin fronteras  
Abril - Junio 2025



Despidiendo  
a Henry

# FIESTA DE NAVIDAD



**Domingo**

**14 diciembre 2025**



Yo canto para que se escuche mi voz









**¡Feliz  
2026!**





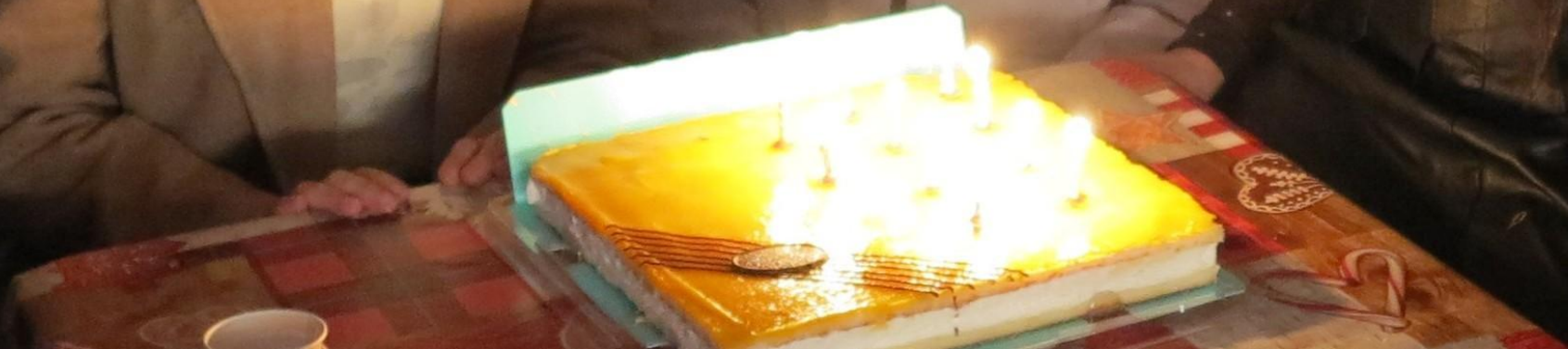







08/02/2026









CARAYANA  
El mundo es un gran libro  
y los que no leen no lo entienden  
CASA CARAYANA



**Sábado**  
**21 de marzo**  
2026

**11h00**

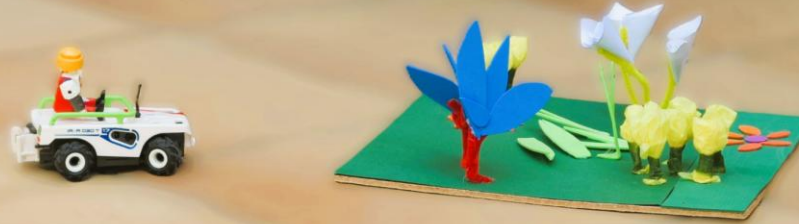

Retomamos el taller sobre

**Toma de  
decisiones**

**¡y comida!**



c/ Rodrigo de Arana 8

<https://caravanasolidaria.es>



## Decidir con confianza y propósito

Las **decisiones** dan forma a nuestras vidas. Cada elección, por pequeña que parezca, contribuye a **nuestro camino**.

Aprenderemos juntos cómo tomar decisiones más **conscientes**, alineadas a **nuestras necesidades y objetivos**, desarrollando así **confianza interna** y utilizando **herramientas** para avanzar.

por Eva María Mora. Coach Ejecutivo













**Jueves Santo**  
2 de abril 2026



**13:30**

**Comida**

c/ Rodrigo de Arana 8



**CARAVANA**  
solidaria

*Construyendo hogar*

**Día del amor fraterno  
y la mesa compartida**





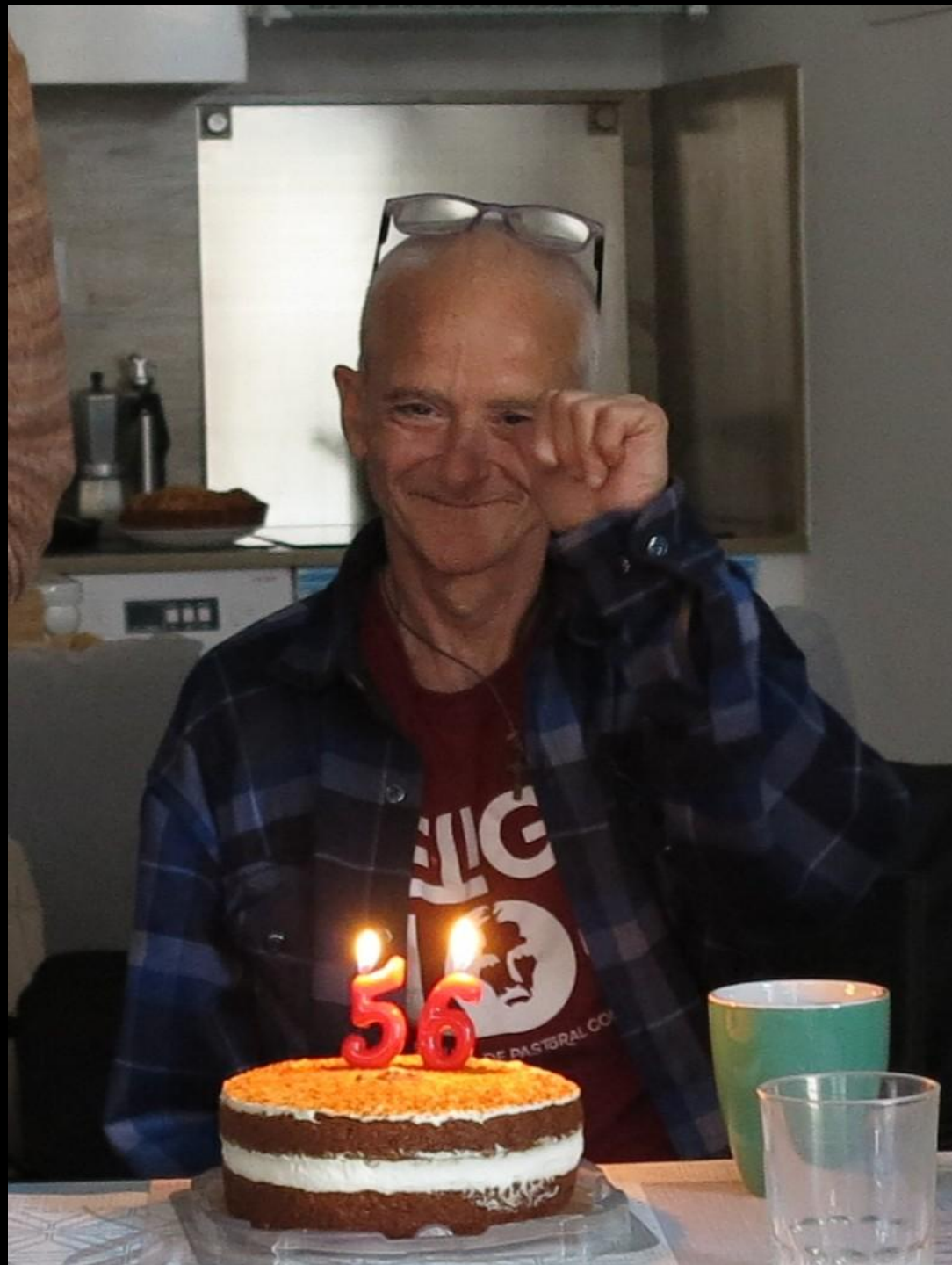



Domingo, 19 abril

Taller de lectura de

# relatos cortos



17:00

Requiere inscripción,  
para que te  
mandemos los textos



Manda un  
mensaje al



624 64 93 09

c/ Rodrigo de Arana 8

<https://caravanasolidaria.es>

### El elefante encadenado

Cuando yo era pequeño me encantaban los cuentos, y lo que más me gustaba de los cuentos eran los animales. Me parecía especialmente la descripción de elefante que, como más tarde supe, era también el animal preferido por otros niños. Suerte la función de la escuela hasta hace gala de un país, un tamaño y una fuerza desconocidos... Pero después de su escolaridad y hasta poco antes de volver al colegio, el elefante siempre permanecía atado a una cadena y estaba clavado en el suelo con una cadena que aproximaba una de sus patas.

De vez en cuando, la estaca era sólo un miserable pedazo de madera, apenas enterrado unos centímetros en el suelo. Y, aunque la cadena era gruesa y pesada, me parecía claro que un animal capaz de arrancar un árbol de raíz con su fuerza podía liberarse con facilidad de la estaca y huir.

El momento llegó para preguntarme: ¿vale?

¿Por qué no huir?

Cuando tenía cinco o seis años, yo todavía creía en la existencia de los magos. Pregunté entonces a un maestro, un padre o un tío por el misterio del elefante. Alguno de ellos me explicó que el elefante no se escapaba porque estaba encadenado.

Hice entonces la pregunta obvia: ¿a qué está encadenado, ¿por qué o encadenado?

No recuerdo haber recibido ninguna respuesta concreta. Con el tiempo, más o menos, el elefante y la estaca, y sólo recordaba cuánto me emocionaba con ellos que también me había hecho esa pregunta alguna vez.

Hace algunos años, descubrí que, por suerte para mí, alguien había leído lo suficientemente bien como para encontrar la respuesta.

El elefante del circo no escapa porque ha estado atado a una estaca clavada en el suelo, pero según de qué como para encontrar la respuesta.

Cuando los niños imaginan al elefante encadenado, imaginan el elefante atado a la estaca. Pero según de qué en aquel momento, el elefante estaba en el suelo y podía tratarse de elefante. Y a pesar de sus esfuerzos no lo conseguía, porque aquello estaba en el suelo y él estaba atado a la estaca.

Imaginé que se dormía agotado y que al día siguiente se ataba a intentar, y al otro día, y al otro... hasta que, un día, un día terrible para su historia, el animal aceptó su situación y se resignó a su destino.

Con elefante enorme y poderoso que estaba en el circo no escapa porque, por fin, cree que no puede.

Tiene prisa por el recuerdo de la promesa que sólo poco después de haber leído, jamás intentó volver a poner a prueba su fuerza.

Y lo peor es que jamás se ha vuelto a cuestionar seriamente ese recuerdo.



2026  
Abril  
1 2 3 4 5  
6 7 8 9 10 11  
12 13 14 15 16 17 18  
19 20 21 22 23 24  
25 26 27 28 29 30



MI CASA,  
NUESTRA CASA

FUNDACION  
MONTEMADRID



MI CASA,  
NUESTRA CASA

FUNDACION  
MONTEMADRID



MI CASA,  
NUESTRA CASA

FUNDACION  
MONTEMADRID



MI CASA,  
NUESTRA CASA

FUNDACION  
MONTEMADRID



MI CASA,  
NUESTRA CASA

FUNDACION  
MONTEMADRID



MI CASA,  
NUESTRA CASA

FUNDACION  
MONTEMADRID





HOME







Häagen-Dazs

CARAMEL  
BISCUIT  
& CO.







**Sábado  
20 junio**

Encuentro

**fin de  
curso**



**11:00**

**c/ Rodrigo de Arana 8**